



Nederlands Forensisch Instituut
Ministerie van Veiligheid en Justitie

Onderzoeksset zedendelicten



Inhoud onderzoeksset zedendelicten

- Onderzoeksrapportage (zedenboek) met SIN labels
- Onderzoekslaken
- Haarnetje, mondkapje, NFI sluitzegels
- Onderzoeksets A, B en C
- Verzendzak

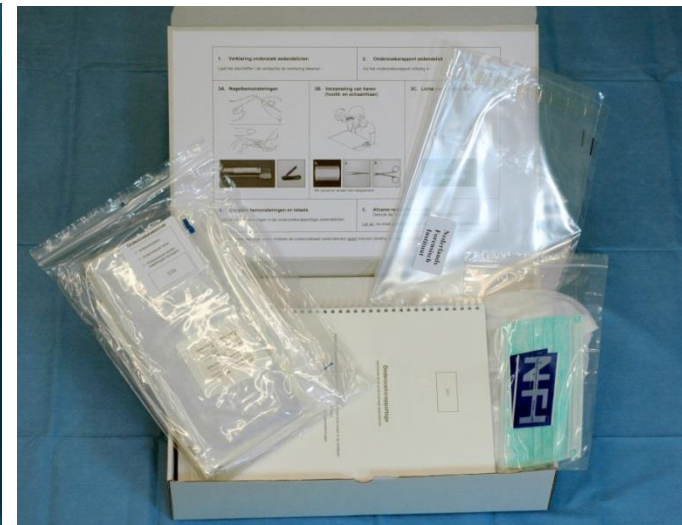
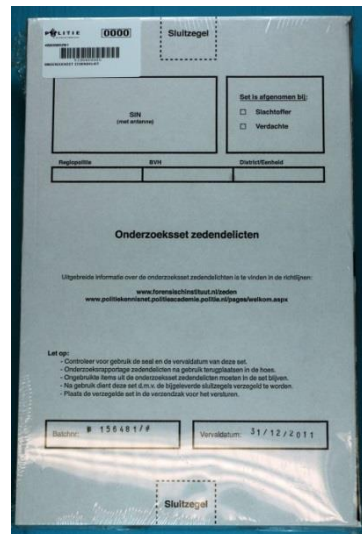



Gebruik onderzoeksset zedendelicten

1. Verklaring invullen
2. Onderzoeksrapport zedendelict
3. Bemonsteringen
4. Locaties bemonsteringen en letsels
5. Referentiemonsters



1. Verklaring

1. Verklaring onderzoek zedendelicten

Verbalisant _____

Korps _____

Telefoonnummer _____

In te vullen door slachtoffer/verdachte

Hierbij verklaar ik: _____

Geboortedatum _____ - _____ - _____

Geboorteplaats _____

Woonplaats _____

dat ik toestemming geef deze medische gegevens ter beschikking te stellen ten behoeve van het forensisch onderzoek.

In te vullen door verbalisant of forensisch arts/geneeskundige

Dit onderzoek wordt
verricht door _____

Naam: _____

Locatie (naam) _____

Datum _____ - _____ - _____

Tijd _____

Plaats _____

Handtekening forensisch
arts/geneeskundige _____

Handtekening



2. Onderzoeksrapport zedendelict

2. Onderzoeksrapport zedendelict

Deel 1/2

Het is van groot belang voor het onderzoek dit rapport in zijn geheel in te vullen.

| | | | | | |
|--------------------------------|---|---|---------------------------|---|-----|
| <u>Datum onderzoek</u> | - | - | <u>Tijdstip onderzoek</u> | : | uur |
| <u>Naam arts/geneeskundige</u> | | | <u>Telefoonnummer</u> | | |
| <u>Datum delict</u> | - | - | <u>Tijdstip delict</u> | : | uur |

| Algemene informatie slachtoffer/verdachte | |
|---|---|
| <u>Set afgenomen bij</u> | <input type="checkbox"/> Slachtoffer <input type="checkbox"/> Verdachte |
| <u>Geslacht</u> | <input type="checkbox"/> Vrouw/meisje <input type="checkbox"/> Man/jongen |
| <u>Naam</u> | |
| <u>Geboortedatum</u> | - - |



Geef zo goed mogelijk aan wat er mogelijk gebeurd zou zijn.

Meld eventuele bijzonderheden.

Heeft het slachtoffer voorafgaand aan of na het mogelijke delict seksuele handelingen met (andere) personen uitgevoerd?

| Informatie over het delict | | | | |
|---|-----------------------------------|------------------------------|-----------------------------------|--|
| <u>Werd de penis ingebracht</u> | <input type="checkbox"/> Ja | <input type="checkbox"/> Nee | <input type="checkbox"/> Onbekend | <input type="checkbox"/> N.v.t. |
| | <input type="checkbox"/> Vaginaal | <u>Condoom gebruikt</u> | | <input type="checkbox"/> Ja <input type="checkbox"/> Nee <input type="checkbox"/> Onbekend |
| | | <u>Zaadlozing</u> | | <input type="checkbox"/> Ja <input type="checkbox"/> Nee <input type="checkbox"/> Onbekend |
| | <input type="checkbox"/> Anaal | <u>Condoom gebruikt</u> | | <input type="checkbox"/> Ja <input type="checkbox"/> Nee <input type="checkbox"/> Onbekend |
| | | <u>Zaadlozing</u> | | <input type="checkbox"/> Ja <input type="checkbox"/> Nee <input type="checkbox"/> Onbekend |
| | <input type="checkbox"/> Oraal | <u>Condoom gebruikt</u> | | <input type="checkbox"/> Ja <input type="checkbox"/> Nee <input type="checkbox"/> Onbekend |
| | | <u>Zaadlozing</u> | | <input type="checkbox"/> Ja <input type="checkbox"/> Nee <input type="checkbox"/> Onbekend |
| Evt. bijzonderheden (bv. penetratie met iets anders dan de penis): _____ | | | | |
| _____ | | | | |
| <u>Werd er gelikt/gezoend</u> | <input type="checkbox"/> Ja | <input type="checkbox"/> Nee | <input type="checkbox"/> Onbekend | <input type="checkbox"/> N.v.t. |
| | <u>Locatie(s)</u> | | <input type="checkbox"/> Vagina | <input type="checkbox"/> Anus |
| | | | <input type="checkbox"/> Penis | <input type="checkbox"/> Anders, nl*: _____ |
| | | | _____ | |
| *Bemonsteringen van deze locaties vermelden bij "3C. Overige lichaamsbemonsteringen". | | | | |
| Alleen invullen indien deze set bij een slachtoffer wordt afgenomen | | | | |
| <u>Meerdere verdachten</u> | <input type="checkbox"/> Ja | <input type="checkbox"/> Nee | <input type="checkbox"/> Onbekend | <input type="checkbox"/> N.v.t. |
| <u>Penetratie door meerdere personen</u> | <input type="checkbox"/> Ja | <input type="checkbox"/> Nee | <input type="checkbox"/> Onbekend | <input type="checkbox"/> N.v.t. |
| <u>Vond delict plaats tijdens menstruatie</u> | <input type="checkbox"/> Ja | <input type="checkbox"/> Nee | <input type="checkbox"/> Onbekend | <input type="checkbox"/> N.v.t. |
| Evt. bijzonderheden: _____ | | | | |



3. Bemonsteringen

Drie aparte sets

- Set 3A:
Nagelbemonsteringen
- Set 3B:
Verzameling van haren
- Set 3C:
Lichaamsbemonsteringen





Set 3A: nagelbemonsteringen

Inhoud

- Onderzoeksveld
- Steriel water + petrischaaltje
- Mini-tip swabs
- Cupjes/opvangvaatjes
- Semi-open nagelknipper

Nagels knippen of bemonsteren





Set 3A

3. Bemonsteringen

3A. Nagelbemonsteringen

Gebruik de nagelset die aanwezig is in de onderzoeksset zedendelicten.

Nagels knippen of bemonsteren met mini-tip swab.

- Indien er visueel **bloed** zichtbaar is heeft het de voorkeur de nagels te **knippen**.
- Geknipte nagels **per vinger** in de bijgesloten cupjes verzamelen.
- **Per vinger** 1 mini-tip swab gebruiken, bevochtig deze licht voor gebruik (steriel water en petrischaal bijgesloten).
- Nagelknipper en onderzoeksvel na gebruik samen in de bijgeleverde gripzak verpakken.

| Nagelbemonsteringen | |
|------------------------------|--|
| <u>Nagels bemonsterd</u> | <input type="checkbox"/> Ja <input type="checkbox"/> Nee, toelichting: _____ |
| | ↓ |
| <u>Wijze van bemonsteren</u> | <input type="checkbox"/> Mini-tip swab <input type="checkbox"/> Knippen |
| <u>Bijzonderheden</u> | _____ _____ |



Set 3A

Nagels knippen

- Voorkeur indien zichtbaar bloed aanwezig
- Geknipte nagels per vinger in bijgesloten cupjes verzamelen

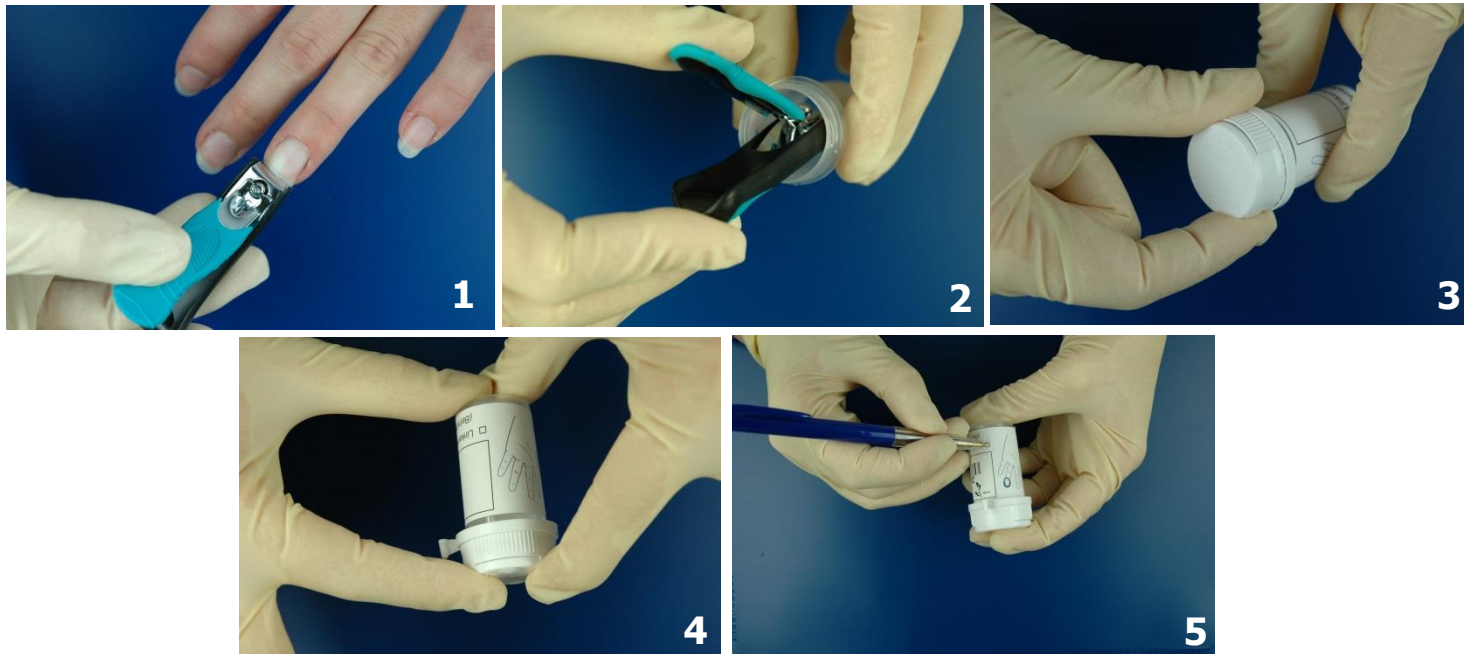



Set 3A

Nagels bemonsteren met mini-tip swab

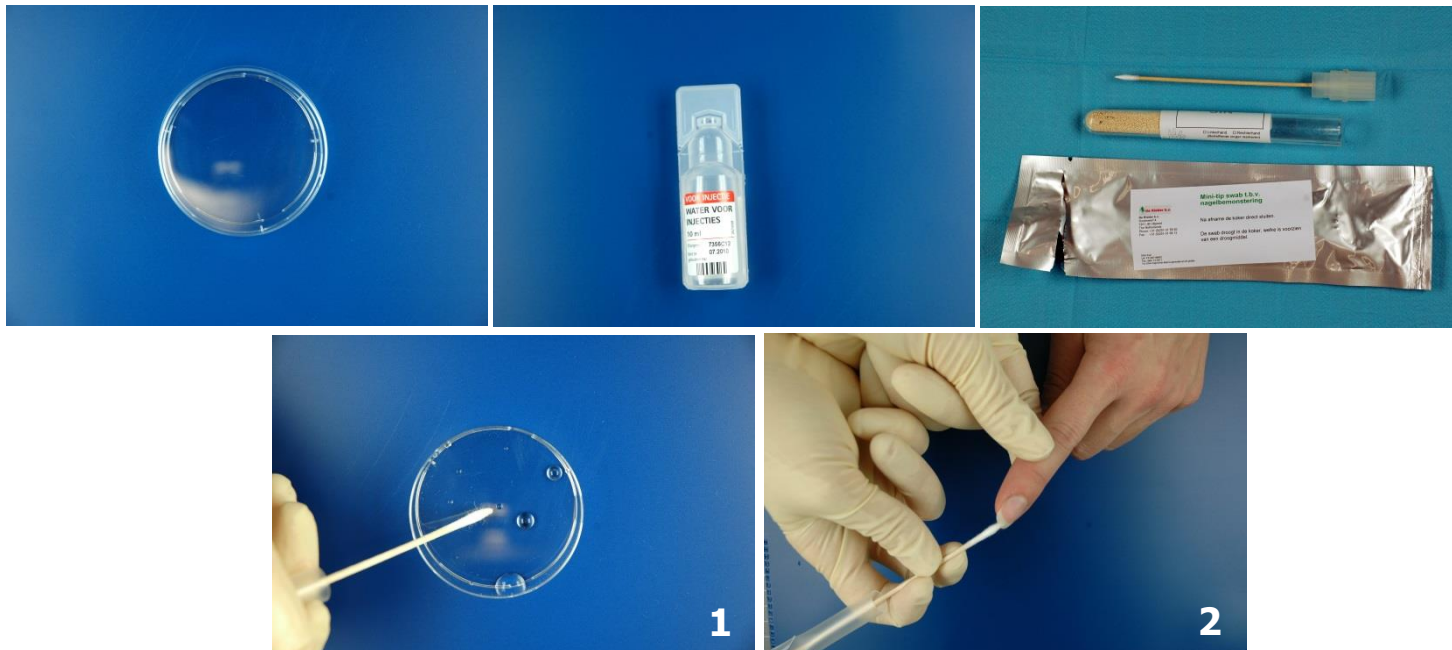



Set 3B: verzameling van haren

Inhoud

- Stofkammen
- Enveloppen

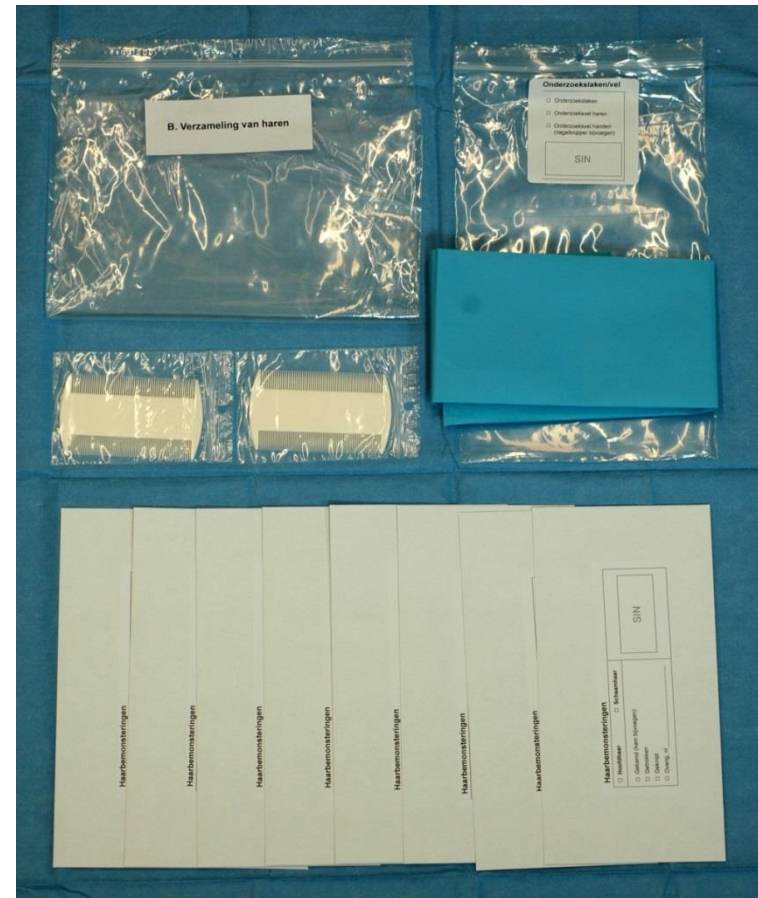
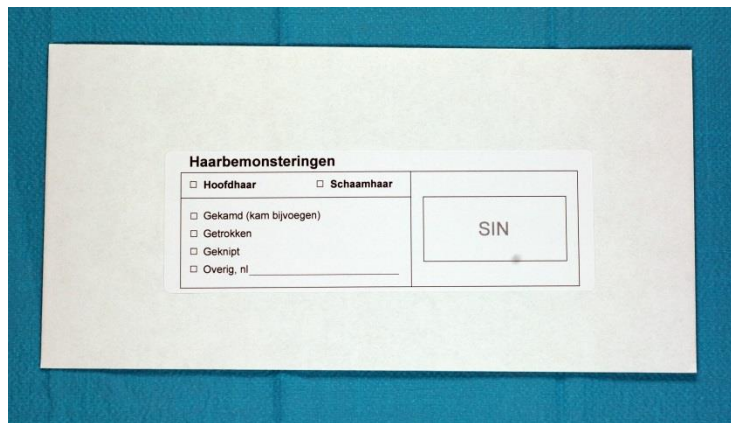



Set 3B

3B. Verzamelen van hoofd- en schaamharen

Gebruik de haarset die aanwezig is in de onderzoeksset zedendelicten.

- Haren dienen gekamd, getrokken en geknipt te worden, altijd in deze volgorde!
- Verzamel getrokken en geknipte haren van verschillende locaties op het hoofd en in de schaamstreek.
- Verzamel hoofd- en schaamhaar apart en per verkregen methode in een envelop.
- Indien sperma in de haren wordt waargenomen, deze haren afknippen en verpakken in een aparte envelop.

| Hoofdhaar | |
|------------------------------|---|
| <i>Hoofdhaar bemonsterd</i> | <input type="checkbox"/> Ja <input type="checkbox"/> Nee, toelichting: _____ |
| | ↓ |
| <i>Wijze van bemonsteren</i> | <input type="checkbox"/> Kammen <input type="checkbox"/> Trekken (min. 25 haren) <input type="checkbox"/> Knippen (min. 30 haren) |
| <i>Bijzonderheden</i> | _____ _____ |

| Schaamhaar | |
|------------------------------|---|
| <i>Schaamhaar bemonsterd</i> | <input type="checkbox"/> Ja <input type="checkbox"/> Nee, toelichting: _____ |
| | ↓ |
| <i>Wijze van bemonsteren</i> | <input type="checkbox"/> Kammen <input type="checkbox"/> Trekken (min. 10 haren) <input type="checkbox"/> Knippen (min. 30 haren) |
| <i>Bijzonderheden</i> | _____ _____ |



Set 3C: lichaamsbemonsteringen

Inhoud

- Nylon flocked swabs*
- Steriel water
- Petrischaaltje
- Wegwerpslip

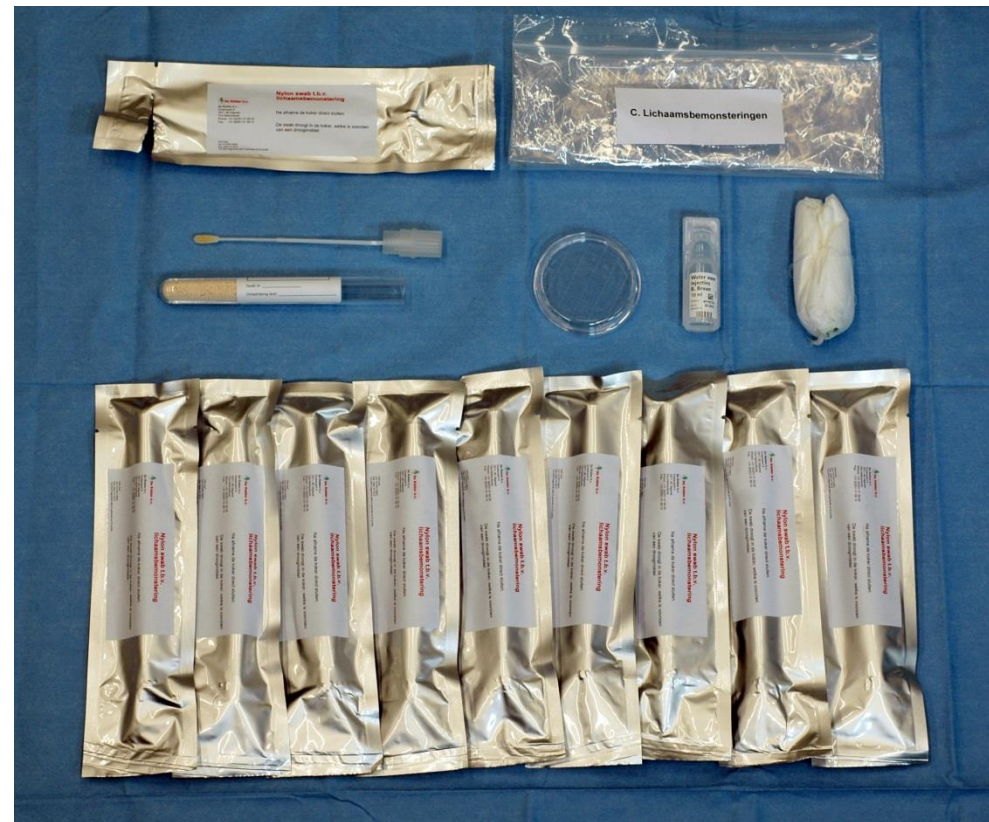

*CCG Benschop et al. Post-coital vaginal sampling with nylon flocked swabs improves DNA typing, *FSI: Genetics 4* (2010) 115-121



Set 3C

Geef aan met welk doel een bemonstering wordt genomen.

Bijv. sperma, speeksel en/of contactsporen

3C. Lichaamsbemonsteringen

Deel 1/2

Gebruik de set voor lichaamsbemonsteringen die aanwezig is in de onderzoeksset zedendelicten.

- Voor het bemonsteren van droge oppervlakken de swab licht bevochtigen (steriel water en petrischaal bijgesloten).
- Nb:** De genoemde tijdsintervallen gelden niet voor immobiele slachtoffers; bij deze slachtoffers altijd bemonsteren.

Bemonsteringen vagina

Meest kansrijk binnen 7 dagen na het delict.

Vagina bemonsterd

Ja Nee, toelichting: _____ N.v.t.



- Buitenste schaamlippen → swab nr(s): _____
- Binnenste schaamlippen → swab nr(s): _____
- Diep vaginaal → swab nr(s): _____
- _____ → swab nr(s): _____
- _____ → swab nr(s): _____
- _____ → swab nr(s): _____



Set 3C

Bemonsteringen penis

Penis bemonsterd Ja Nee, toelichting: _____ N.v.t.

↓

Onderzijde rand eikel / slijmvlies voorhuid → swab nr(s): _____

Eikel → swab nr(s): _____

Penishuid → swab nr(s): _____

_____ → swab nr(s): _____

_____ → swab nr(s): _____

Overige lichaamsbemonsteringen

Geef de locatie van afname ook aan op de poptekeningen achterin deze rapportage.

Overige lichaamsbemonsteringen uitgevoerd Ja Nee, toelichting: _____ N.v.t.

↓

_____ → swab nr(s): _____

_____ → swab nr(s): _____

_____ → swab nr(s): _____

_____ → swab nr(s): _____

_____ → swab nr(s): _____

_____ → swab nr(s): _____

_____ → swab nr(s): _____

Meld eventuele bijzonderheden

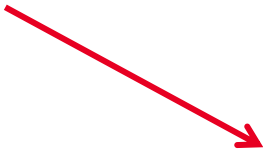

Evt. bijzonderheden: _____



Set 3C

Bemonsteringen anus

Meest kansrijk binnen 72 uur na het delict.

Anus bemonsterd

Ja Nee, toelichting: _____ N.v.t.

- ↓
- Om de anus → swab nr(s): _____
 - In de anus → swab nr(s): _____
 - _____ → swab nr(s): _____
 - _____ → swab nr(s): _____

Bemonsteringen mond

Meest kansrijk binnen 48 uur na het delict.

Mond bemonsterd

Ja Nee, toelichting: _____ N.v.t.

- ↓
- Bijvoorbeeld:
- Binnenkant tandenrij onderkaak + tongbasis → swab nr(s): _____
 - Binnenkant tandenrij bovenkaak → swab nr(s): _____
 - Tussen tandenrij en lip → swab nr(s): _____
 - Verticaal strijken tussen tanden en kiezen → swab nr(s): _____
 - Beugel → swab nr(s): _____
 - _____ → swab nr(s): _____
 - _____ → swab nr(s): _____



4. Locaties bemonsteringen en letsels

4. Locaties bemonsteringen en letsels

Op de volgende pagina's kunnen de locaties van bemonsteringen en letsels aangegeven worden.

Deze pagina in zijn geheel invullen!

| Volwassene | | |
|---|--|---|
| <u>Voorzijde lichaam en hoofd/ bovenzijde voeten</u> | <input type="checkbox"/> Geen bijzonderheden | <input type="checkbox"/> Locatie bemonstering/letsel aangegeven |
| <u>Achterzijde lichaam en hoofd/ bovenzijde hoofd/onderzijde voeten</u> | <input type="checkbox"/> Geen bijzonderheden | <input type="checkbox"/> Locatie bemonstering/letsel aangegeven |
| <u>Rechterzijde lichaam en hoofd</u> | <input type="checkbox"/> Geen bijzonderheden | <input type="checkbox"/> Locatie bemonstering/letsel aangegeven |
| <u>Linkerzijde lichaam en hoofd</u> | <input type="checkbox"/> Geen bijzonderheden | <input type="checkbox"/> Locatie bemonstering/letsel aangegeven |
| <u>Genitalia vrouw/borsten</u> | <input type="checkbox"/> Geen bijzonderheden | <input type="checkbox"/> Locatie bemonstering/letsel aangegeven |
| <u>Genitalia man</u> | <input type="checkbox"/> Geen bijzonderheden | <input type="checkbox"/> Locatie bemonstering/letsel aangegeven |

| Kind | | |
|--|--|---|
| <u>Voor- en achterzijde lichaam/hoofd/ boven- en onderzijde voeten</u> | <input type="checkbox"/> Geen bijzonderheden | <input type="checkbox"/> Locatie bemonstering/letsel aangegeven |
| <u>Linker- en rechterzijde lichaam/ hoofd</u> | <input type="checkbox"/> Geen bijzonderheden | <input type="checkbox"/> Locatie bemonstering/letsel aangegeven |
| <u>Genitalia jongen/prepuberaal meisje</u> | <input type="checkbox"/> Geen bijzonderheden | <input type="checkbox"/> Locatie bemonstering/letsel aangegeven |

| Algemeen | | |
|---------------------------------------|--|---|
| <u>Rug van de handen/handpalmen</u> | <input type="checkbox"/> Geen bijzonderheden | <input type="checkbox"/> Locatie bemonstering/letsel aangegeven |
| <u>Linker- en rechterzijde handen</u> | <input type="checkbox"/> Geen bijzonderheden | <input type="checkbox"/> Locatie bemonstering/letsel aangegeven |

Evt. toelichting: _____



Volwassene - Voorzijde lichaam en hoofd/bovenzijde voeten

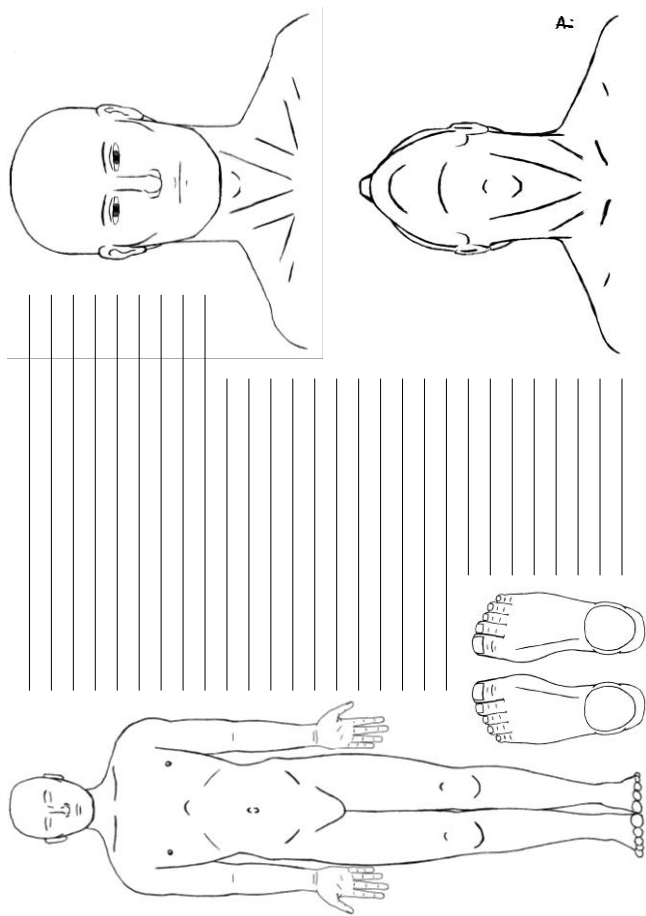

Kind - Voor- en achterzijde lichaam en hoofd/boven- en onderzijde voeten

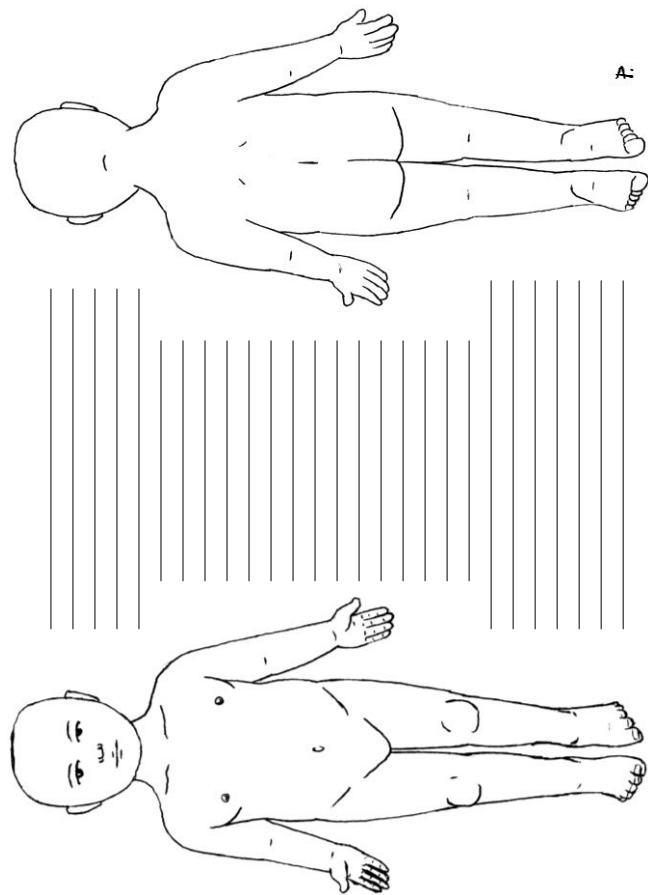



5. Referentiemonsters

Referentie wangslijmvlies / bloed

5. Referentiemonsters

Gebruik voor de afname van referentiemonsters altijd een referentieset (Onderzoeksset DNA-wangslijmvlies).

Referentiemonsters dienen altijd apart ingestuurd te worden.

- Let op:** Bij oraal geslachtsverkeer binnen 48 uur na het delict geen wangslijmvlies afnemen als referentiemonster van het slachtoffer i.v.m. eventuele aanwezigheid van spermacellen.
- Neem in dit geval bloed (d.m.v. vingerprik) af als referentiemonster.

Kleding (ook slip), condoom, tampon, beddengoed etc.

➤ Altijd apart, buiten de set, insturen



Verpakken en verzenden

Afnamematerialen (gebruikt én ongebruikt) per gripzak verpakken en in de doos doen





Verpakken en verzenden

Plaats alle gebruikte en ongebruikte items terug in de doos

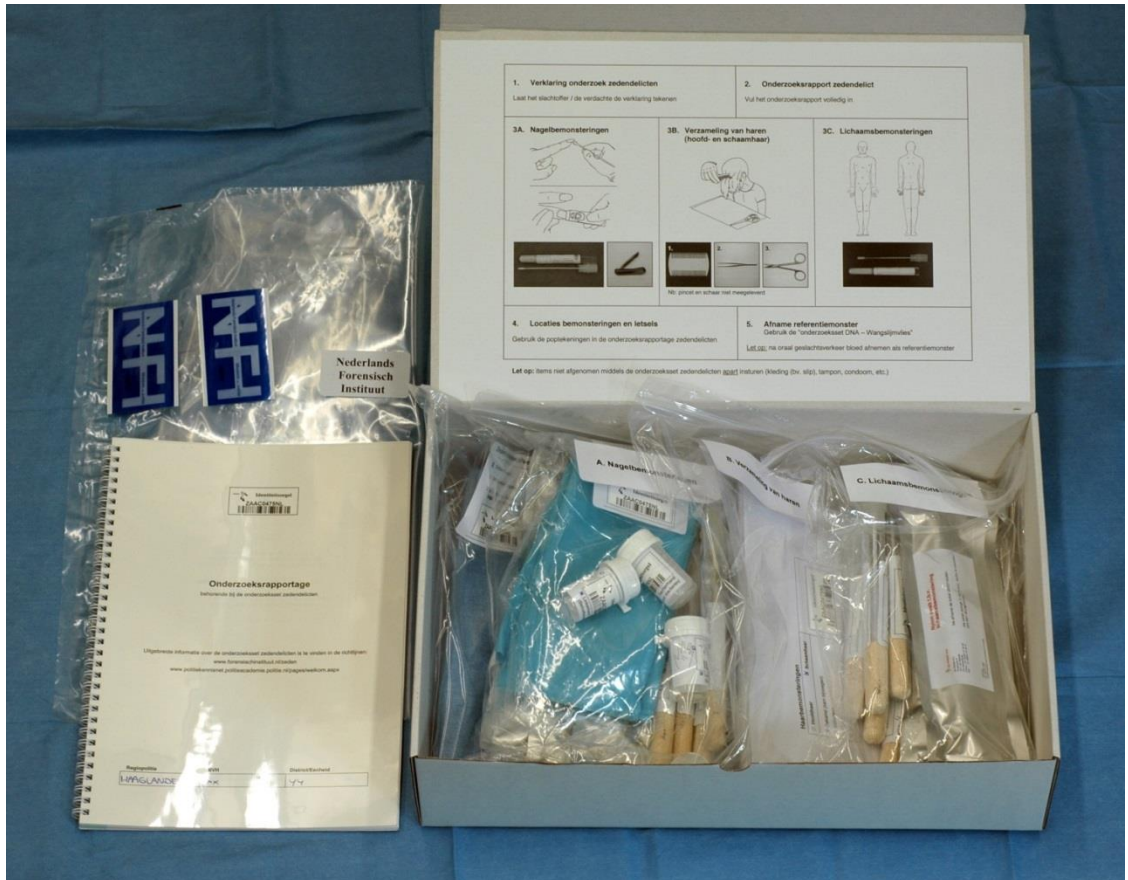



Verpakken en verzenden

Onderzoeksrapportage aan de buitenzijde van de doos verzegelen onderzoeksset m.b.v. NFI sluitzegels

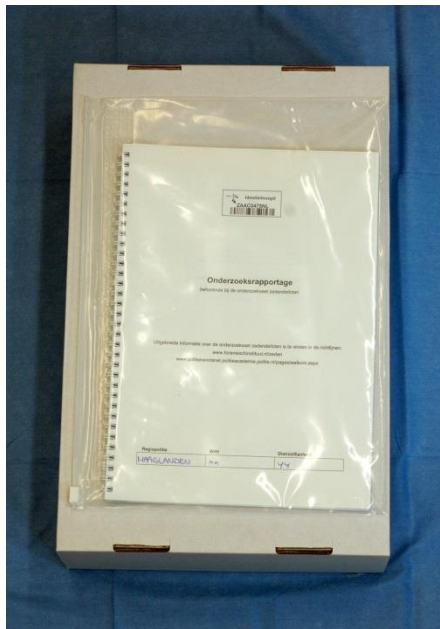



Verpakken en verzenden

Totale set in verzendzak plaatsen
Verzenden op reguliere wijze

