

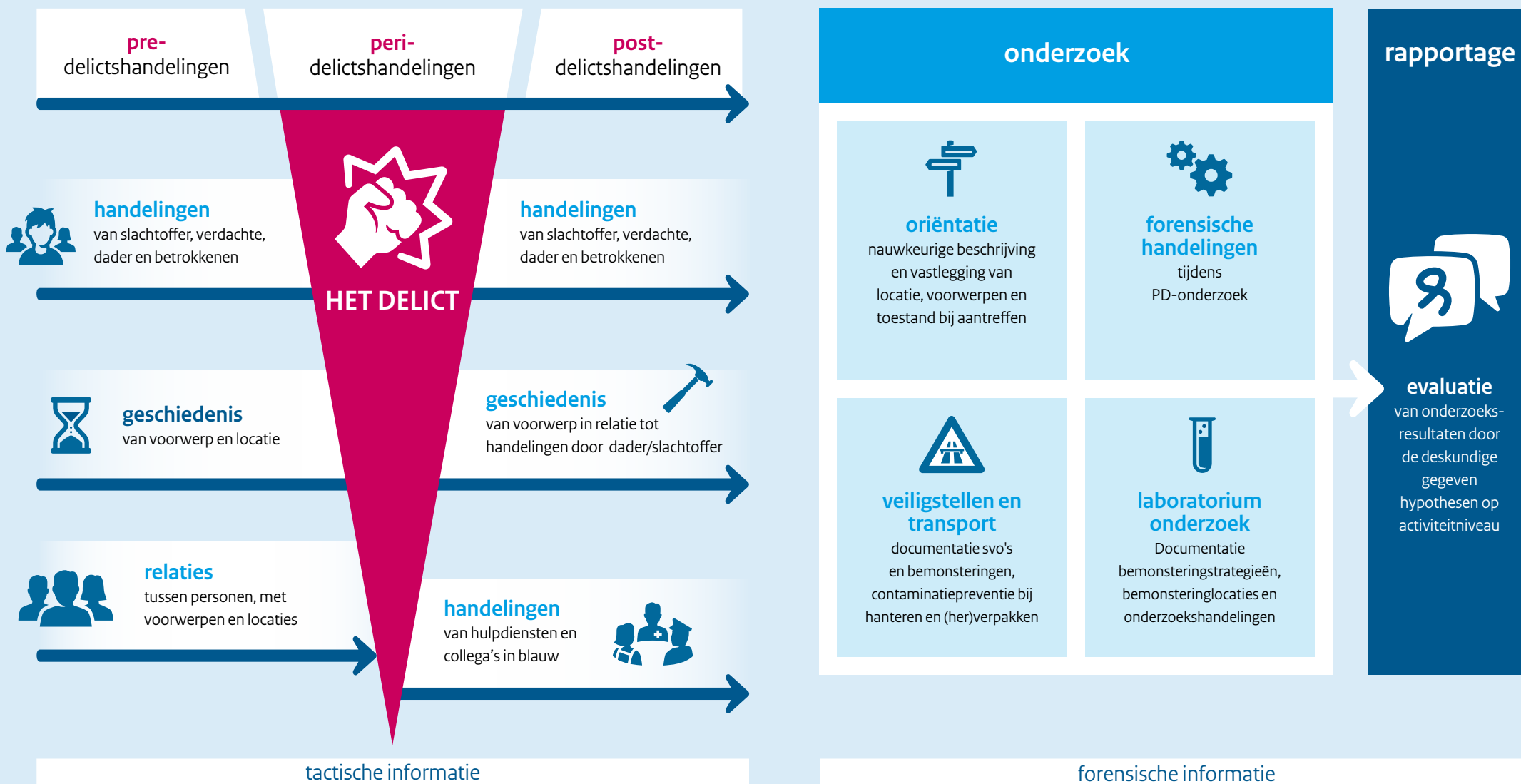

Contextinformatie bij evaluatie onderzoeksresultaten op activiteitsniveau





Contextinformatie bij evaluatie onderzoeksresultaten op activiteitsniveau

Toelichting op infographic

Betekenis sporen

De betekenis van aangetroffen sporen in relatie tot een delict is soms niet duidelijk. Zo kunnen sporen die zijn gevonden, of juist niet, vragen oproepen over hoe en wanneer dat sporenbeeld is ontstaan. Daarover kunnen het openbaar ministerie en de verdediging verschillen van standpunt. Meestal gaat het daarbij over welke handelingen een verdachte wel of niet heeft uitgevoerd.

Wanneer deze verschillen van inzicht in de vorm van hypothesen worden voorgelegd aan een deskundige, kan deze onderzoeken hoe goed of hoe slecht de aangetroffen sporen passen bij deze hypothesen. Dit noemen we 'een evaluatie van de onderzoeksresultaten gegeven hypothesen op activiteitsniveau'. Een voorbeeld van hypothesen:

H1: Verdachte heeft het slachtoffer versleept aan de met sokken beklede enkels.

H2: Verdachte heeft het slachtoffer niet versleept aan de met sokken beklede enkels. Een ander persoon heeft dit gedaan.

Omstandigheden zaak

Voor de evaluatie heeft een deskundige informatie nodig over de omstandigheden van de zaak. Deze informatie kun je indelen in vier categorieën:

1. Alle **handelingen** die zouden zijn uitgevoerd door betrokken personen voorafgaand (pre-delict), tijdens (peri-delict) én na het delict (post-delict). Denk daarbij ook aan handelingen van derden en hulpverleners.

2. De **historie** van de bemonsterde locaties en voorwerpen. Bijvoorbeeld: van wie zijn de voorwerpen? Zijn ze schoongemaakt? En wanneer was dat?
3. De **relaties** tussen alle betrokkenen en met de locaties of voorwerpen. Bijvoorbeeld: kenden het slachtoffer en de verdachte elkaar? En zo ja, wanneer hadden zij voor het laatst contact met elkaar? Hoe vaak kwam de verdachte bij het slachtoffer thuis over de vloer? En met welke voorwerpen maakte hij dan contact?
4. Het **forensisch onderzoek** van de plaats-delict tot aan het laboratorium en een nauwkeurige documentatie van alles wat er met de voorwerpen of bemonsteringen is gebeurd. Bijvoorbeeld: hoe ziet de locatie er uit? Waar zijn voorwerpen precies aangetroffen? Hoe zijn ze veiliggesteld? Hoe zijn ze verpakt en getransporteerd? Waar zijn de bemonsteringen precies genomen en waarom? Welk onderzoek is er uitgevoerd, en hoe?

Evaluatie

Bij de evaluatie gebruikt de deskundige al deze informatie samen met wetenschappelijke literatuur en kennis en ervaring met forensisch onderzoek om in te schatten hoe het sporenmateriaal zich gegeven de verschillende scenario's kan hebben gedragen. Dit legt de deskundige vast in een rapport.

De deskundige kan met u overleggen welke informatie precies nodig is voor het onderzoek in uw zaak.