

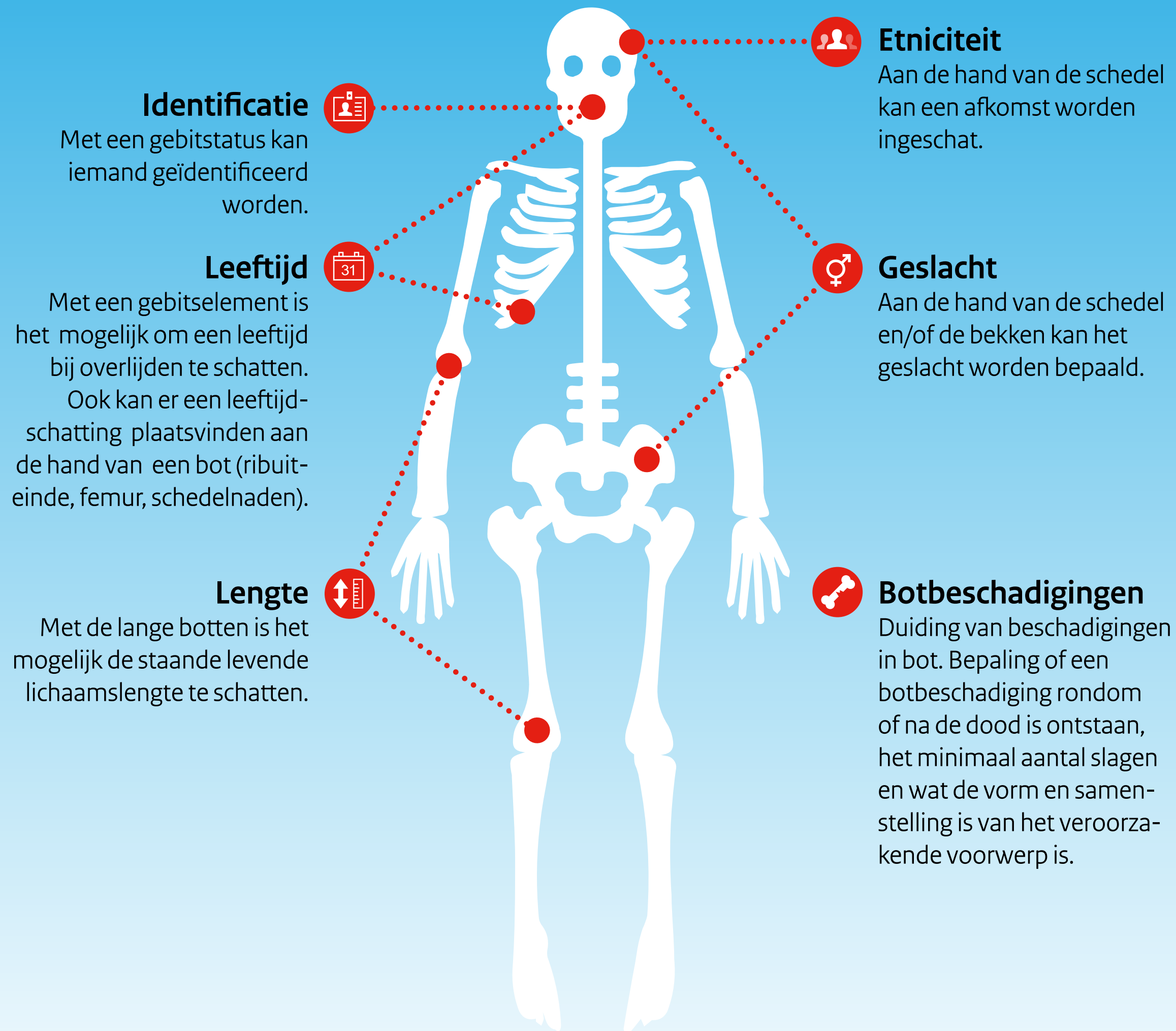

## Waarmee kan een Forensisch Antropoloog je helpen?



### Onderscheid dierlijk vs. menselijke botresten

Indien menselijk, biologisch profiel:

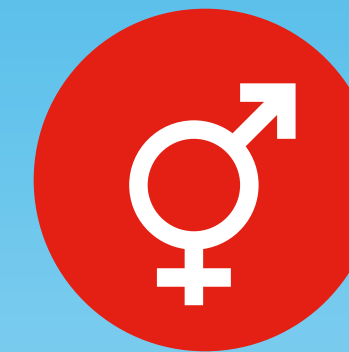

Geslacht



Leeftijd bij overlijden

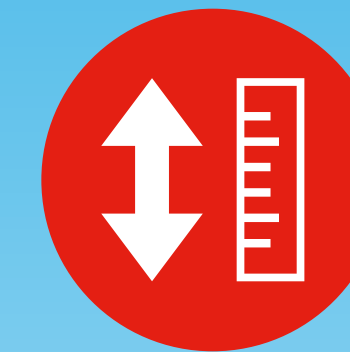

Schatting staande levende lichaamslengte



Etniciteit

Overige situaties:



Massa identificatie



Onderzoek aan crematieresten



Interpretatie van stoffelijke resten na verbranding



Was de overledene reeds overleden, vastgebonden of waren er breuken voorafgaand aan de brand?

### Heb je vragen?

Je kunt de Forensisch Antropoloog van het Nederlands Forensisch Instituut 24/7 bereiken op 070 888 68 88.